

Reykjavoll 12

Reykjavoll 12, landnr. 205176, stgr. 6946-0120. Um er að ræða einbýli.

Spurt er um afstöðu skipulagsnefndar til þess að farið verði 3 metra út fyrir byggingarreit til norðausturs eins og sýnt er á teikningunni. Byggingarreitur er 3 metra frá lóðamörkum til suðvesturs. Sökum landhalla mun væntanlegt hús á nágrennalóð varpa skugga inn á útsvæði/verönd suðvestan við húsið ef það verður staðsett að fullu innan byggingarreits.

⊗ Afstöðumynd 1:500

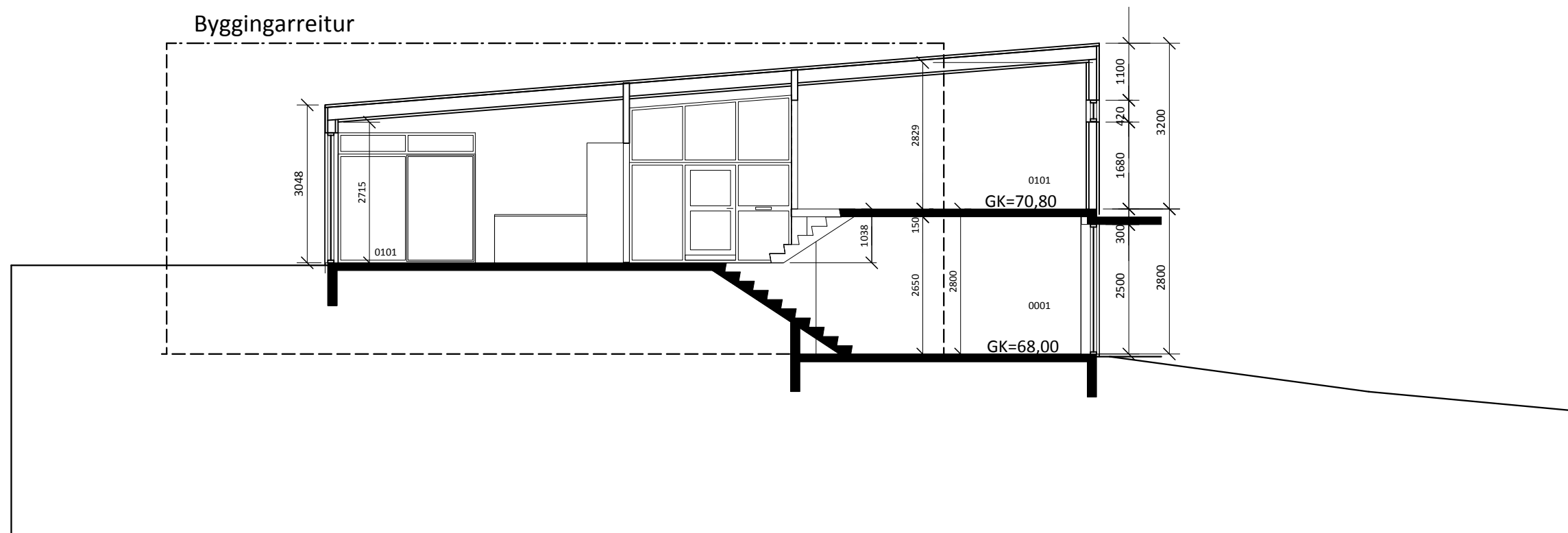

Sneiðing 1:100

BREYTINGAR:		KVARDI	
NR.	DAGS.	1:500 og 1:100(A-2)	
		DAGS.	
		10.10.2016	
		TEIKNAD AF	TEIKNING NR:
		GJ	161500
VERK:		Gunnlaugur Jónasson	
Einbýli við Reykjavoll 12, Mosfellsbæ		arkitekt	
UNNIÐ FYRIR:		Gunnar Bergmann	
Lukas Szlezak kt 210385-3049 og		arkitekt	
Olga Knasiak kt 050186-2889		netfang:	
TEIKNING:		gj@hive.is	
Afstöðumynd og sneiðing		& gunnar.bergmann@gmail.com	